



30 de Junio

ASAMBLEA PLENARIA ORDINARIA

CONATRIB

BAJA CALIFORNIA 2023

— DONDE LOS CONTRASTES COBRAN VIDA —

PROGRAMA DE ACTIVIDADES

Jueves 29 de Junio 2023

Recepción en Aeropuerto Internacional General Abelardo L. Rodríguez

De acuerdo al itinerario de viajes.

Traslado a Hotel sede Torre Lucerna Ensenada.

1 hora 40 minutos aproximadamente.

Registro Hotel sede Torre Lucerna Ensenada

19:00 hrs. - **Cóctail de bienvenida en hotel sede.**

23:00 hrs. **Restaurante: La azotea (Terraza).**

Asisten: Magistrados Presidentes de los Poderes Judiciales Estatales y acompañantes.

Vestimenta: casual (Abrigo Sugerido)

Viernes 30 de Junio 2023

- 7:30 hrs. **Desayuno buffete en hotel sede (Restaurante Acueducto).**
- 9:15 hrs. **Salida de presidentes a Museo de la Vid y el Vino.**
- 10:00 hrs. **Acto protocolario inaugural con la Gobernadora del Estado.**
Salón uno del Museo de la Vid y el Vino
- 11:00 hrs. **Fotografía Oficial 1 con autoridades Estatales.**
Escenario
- 11:30 hrs. **2da Asamblea Plenaria Ordinaria CONATTRIB**
Salón dos del Museo de la Vid y el Vino
- 13:00 hrs. **Inicia Receso de Asamblea.**
- 13:30 hrs. **Toma de foto Oficial 2 con presidentes.**
Anfiteatro del Museo de la Vid y el Vino
- 14:00 hrs. **Se reanuda Asamblea**
- 16:00 hrs. **Se concluye Asamblea Plenaria Ordinaria CONATTRIB.**
- 16:30 hrs. **Inicia traslado restaurante para cena.**
Restaurante Bodegas F. Rubio
- 17:00 hrs. **Llegada al restaurante Bodegas F. Rubio.**
- 23:00 hrs. **Concluye cena.**
Inicia traslado de titulares a Hotel Lucerna



ASAMBLEA PLENARIA ORDINARIA

CONATRIB

BAJA CALIFORNIA 2023

— DONDE LOS CONTRASTES COBRAN VIDA —

SEDES

SEDE DE LOS TRABAJOS

HOTEL SEDE

MUSEO DE LA VID Y EL VINO

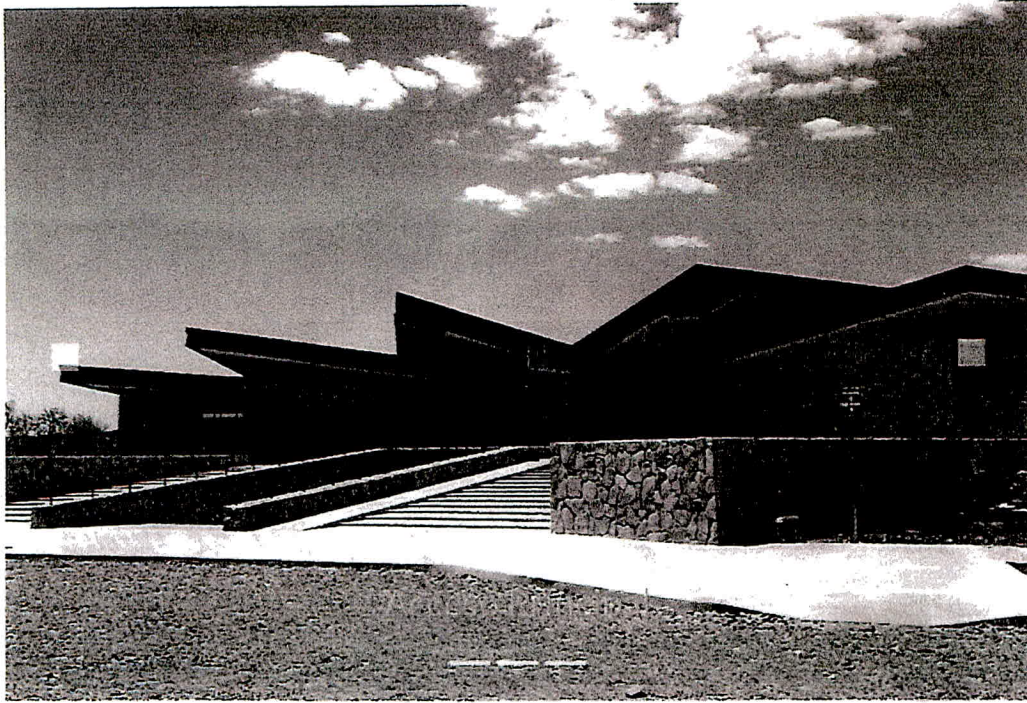

Museo de la Vid y el Vino

Carr. Federal Tecate-Ensenada Km 81.3

Col. Valle de Guadalupe, CP 22750

Ensenada, Baja California



PODER JUDICIAL
DE BAJA CALIFORNIA

Calz. Independencia & Av. Pioneros S/N Centro Cívico

Mexicali, Baja California C.P. 21000

presidencia@pjbca.gob.mx

(686) 900-9099, Ext.1001 y 1005



ASAMBLEA PLENARIA ORDINARIA

CONATRIB

BAJA CALIFORNIA 2023

— DONDE LOS CONTRASTES COBRAN VIDA

SEDES

SEDE DE LOS TRABAJOS

HOTEL SEDE

HOTEL LUCERNA ENSENADA

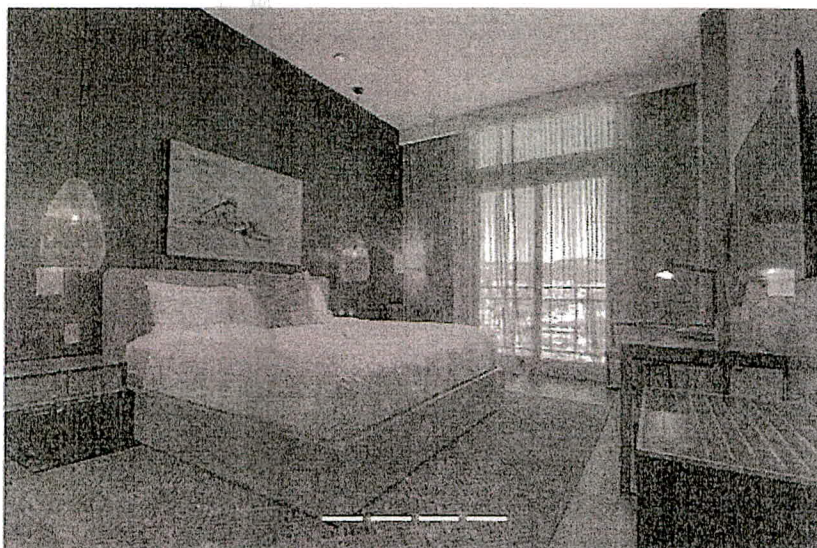

UBICACIÓN

Carretera Tijuana Ensenada

Km 108 5 #2501, Zona

Playitas

Ensenada, B.C.

C.P. 22860



HABITACIONES

Superior Montaña

Habitación con vista a la montaña, cama king size o dos

Matrimoniales

\$3,400.00

Superior Océano

Habitación con vista al mar, cama king size o dos matrimoniales

\$3,500.00

Deluxe Océano

Habitación de lujo con vista al mar, cama king size o dos

matrimoniales

\$3,600.00

Deluxe Plus Océano

Habitación de lujo con vista al mar, terraza de 12 m2, cama king

size o dos matrimoniales

\$3,800.00

Premium Océano

Habitación de lujo ubicada en el último piso del hotel con al mar

o montaña, servibar y servicio de mayordomo

\$3,900.00

Loft

Suite con sala desayunador. 2 pantallas de 60 plgs. amplio baño

con tina de hidromasaje, balcón de 12 m2, con hermosa vista al

mar. Ubicada en el último piso del hotel

\$10,500.00

LA TARIFA INCLUYE

- Hospedaje en habitación (Seleccionada sencilla o doble).
- Desayuno buffet en Restaurante Acueducto (viernes 30 de junio).
- Internet inalámbrico en todo el hotel.
- Check in: 15:00 hrs · Check out: 12:00 hrs.

DATOS PARA RESERVACIONES

Código para reservación: ASAMBLEA CONATRI 2023

Migdelia Rodriguez:

Email: Ventas1.ens@lucerna.com.mx

Tel. 646 222 2400 Ext. 3456

Cel: 646 191 2439

Yanira Galicia:

Email: gteventas.ens@lucerna.com.mx

Tel. 646 222 2400 Ext. 3450

Cel. 646 188 2299

Horario: 08:00-13:00 Hrs

15:00-18:00 Hrs. (Horario del Pacífico)

Estancia mínima de 2 noches.

El código para reservación tiene vigencia hasta el 21 de junio

2023



PODER JUDICIAL
DE BAJA CALIFORNIA

Calz. Independencia & Av. Pioneros S/N Centro Cívico

Mexicali, Baja California C.P. 21000

presidencia@pjbc.gob.mx

(686) 900-9099. Ext.1001 y 1005



30 de Junio

ASAMBLEA PLENARIA ORDINARIA

CONATRIB

BAJA CALIFORNIA 2023

DONDE LOS CONTRASTES COBRAN VIDA

AGENDA RECREATIVA

(Recomendamos utilizar Calzado Cómodo)

VIE 30 DE JUNIO

SÁB 1 DE JULIO

DOM 2 DE JULIO

AGENDA ALTERNA DE ACOMPAÑANTES

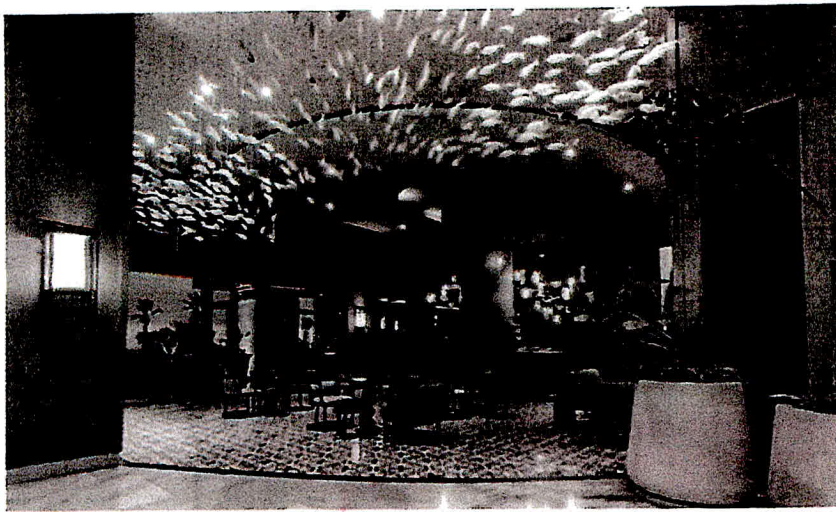

Hotel Lucerna Ensenada

Hotel Lucerna Ensenada

7: 30 hrs. **Desayuno Buffete**

9: 40 hrs. **Bajar al lobby del hotel**



Centro Cultural Riviera

Centro Cultural Riviera

9:50 hrs. **Traslado al Centro de Eventos**

10:00 hrs. **Arribo al Centro Cultural Riviera**



Malecón y Ventana del Mar

Malecón y Ventana del Mar

12: 10 hrs. **Traslado andador turístico**

12: 15 hrs. **Recorrido por malecón y ventana del mar**



Mariscos La Guerrerense

Mariscos La Guerrerense

13: 20 hrs. **Traslado caminando al restaurante**

13: 30 hrs. Degustación

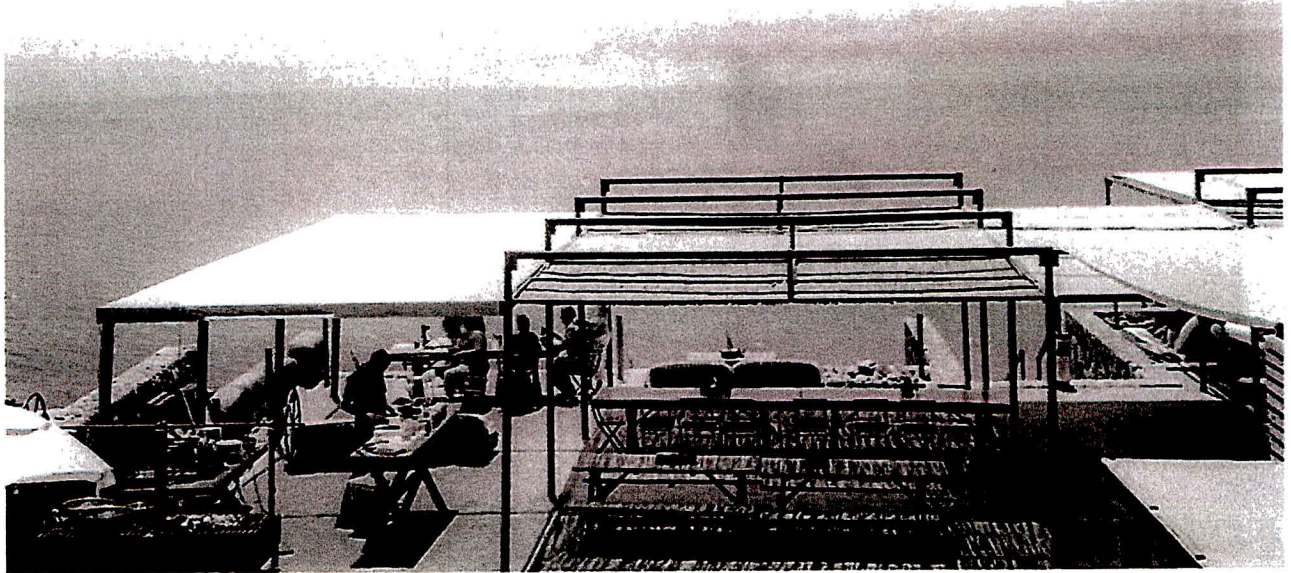

Cuatro Cuatros

Cuatro Cuatros

14: 20 hrs. Traslado a Bar Bura (Cuatro Cuatros)

15: 00 hrs. Degustación



Bodega F. Rubio

Bodega F. Rubio

16: 00 hrs. **Traslado**

16: 30 hrs. **Se Incorporan los Presidentes para comida**



PODER JUDICIAL
DE BAJA CALIFORNIA

Calz. Independencia & Av. Pioneros S/N Centro Cívico

Mexicali, Baja California C.P. 21000

presidencia@pjbc.gob.mx

(686) 900-9099, Ext.1001 y 1005



Lda

30 de Junio

ASAMBLEA PLENARIA ORDINARIA

CONATrib

BAJA CALIFORNIA 2023

DONDE LOS CONTRASTES COBRAN VIDA

AGENDA RECREATIVA

(Recomendamos utilizar Calzado Cómodo)

VIE 30 DE JUNIO

SÁB 1 DE JULIO

DOM 2 DE JULIO

AGENDA GENERAL

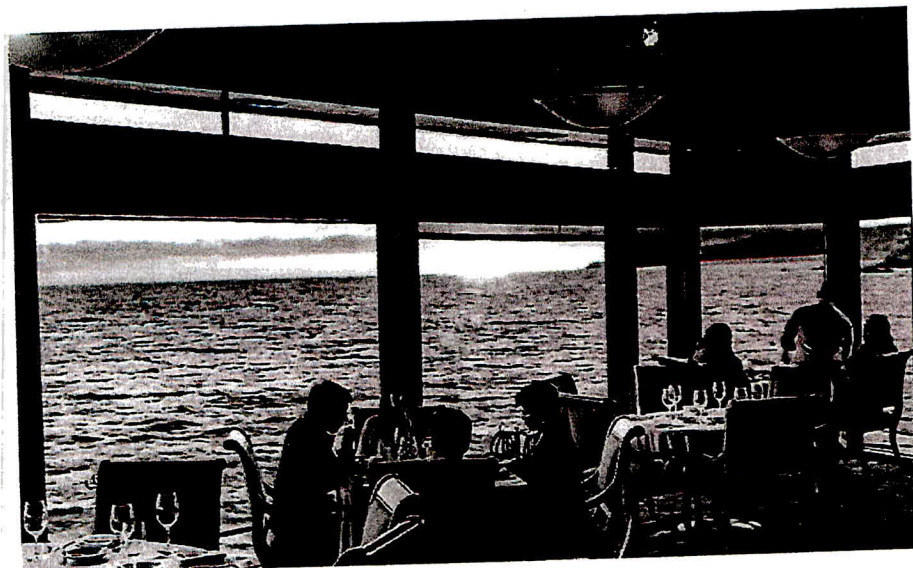

Restaurante Punta Morro

Punta Morro ✓

- 8: 30 hrs. Bajar al Lobby para traslado
- 9: 00 hrs. Desayuno en el restaurante
- 10:30 hrs. Termina Desayuno



Casa Pedro Domecq

Casa Pedro Domecq ✓

- 10: 40 hrs. Traslado
- 11: 15 hrs. Recorrido y Degustación

12:30 hrs. **Termina recorrido y degustación**

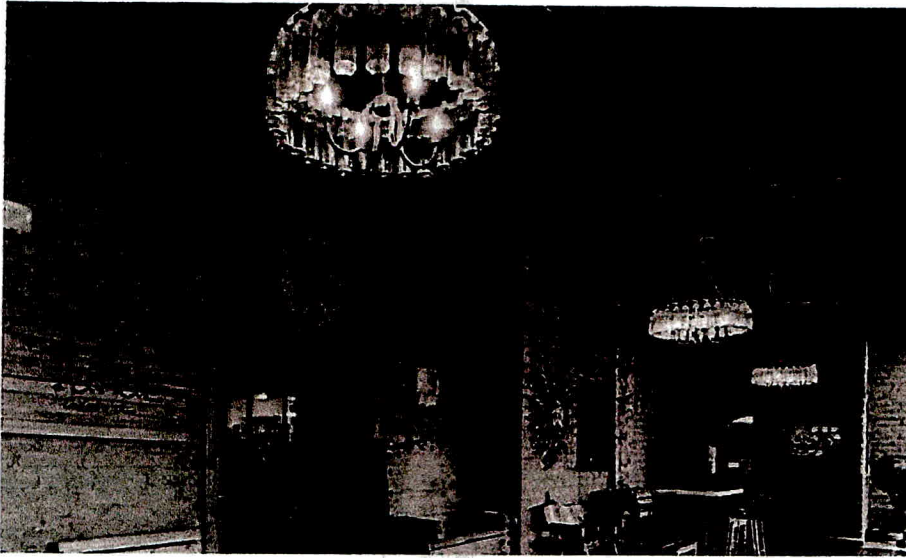

Barón Balché

Barón Balché



12: 45 hrs. **Traslado**

13: 15 hrs. **Recorrido y Degustación**

14: 30 hrs. **Termina recorrido y degustación**

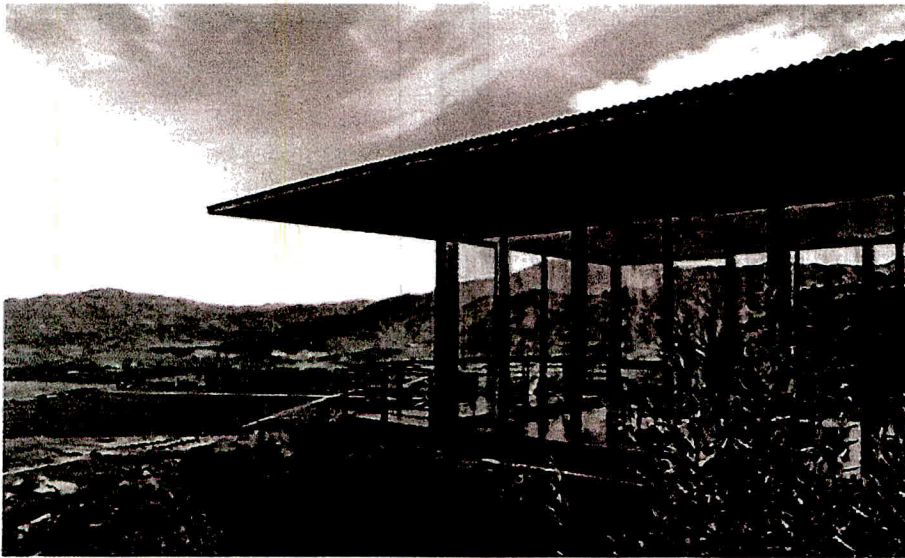

Encuentro Guadalupe

Encuentro Guadalupe

14: 45 hrs. **Traslado**

15: 15 hrs. Arribo

15: 30 hrs. Recorrido, degustación y comida en restaurante Jack



PODER JUDICIAL
DE BAJA CALIFORNIA

Calz. Independencia & Av. Pioneros S/N Centro Cívico

Mexicali, Baja California C.P. 21000

presidencia@pjbc.gob.mx

(686) 900-9099, Ext.1001 y 1005



2da

30 de Junio

ASAMBLEA PLENARIA ORDINARIA

CONATRIB

BAJA CALIFORNIA 2023

DONDE LOS CONTRASTES COBRAN VIDA

AGENDA RECREATIVA

(Recomendamos utilizar Calzado Cómodo)

VIE 30 DE JUNIO

SÁB 1 DE JULIO

DOM 2 DE JULIO

Se ofrecerá traslado para cruce a Estados Unidos

San Diego, CA.



PODER JUDICIAL
DE BAJA CALIFORNIA

Calz. Independencia & Av. Pioneros S/N Centro Cívico

Mexicali, Baja California C.P. 21000

presidencia@pjbcc.gob.mx

(686) 900-9099, Ext.1001 y 1005

PROGRAMA

JUEVES 29 DE JUNIO

RECEPCIÓN EN AEROPUERTO INTERNACIONAL GENERAL ABELARDO L. RODRÍGUEZ

DE ACUERDO AL ITINERARIO DE VIAJES.

TRASLADO A HOTEL SEDE TORRE LUCERNA ENSENADA.
1 HORA 40 MINUTOS APROXIMADAMENTE.

REGISTRO HOTEL SEDE TORRE LUCERNA ENSENADA

19:00 HRS. - CÓCKTAIL DE BIENVENIDA EN HOTEL SEDE.

23:00 HRS. RESTAURANTE: LA AZOTEA (TERRAZA).

ASISTEN: MAGISTRADOS PRESIDENTES DE LOS PODERES JUDICIALES ESTATALES
Y ACOMPAÑANTES. VESTIMENTA: CASUAL (ABRIGO SUGERIDO)

VIERNES 30 DE JUNIO 2023

7: 30 HRS. DESAYUNO BUFFETE EN HOTEL SEDE (RESTAURANTE ACUEDUCTO).

9: 15 HRS. SALIDA DE PRESIDENTES A MUSEO DE LA VID Y EL VINO.

10:00 HRS. ACTO PROTOCOLARIO INAUGURAL CON LA GOBERNADORA DEL ESTADO.
SALÓN UNO DEL MUSEO DE LA VID Y EL VINO

11:00 HRS. FOTOGRAFIA OFICIAL 1 CON AUTORIDADES ESTATALES.
ESCENARIO

11:30 HRS. 2DA ASAMBLEA PLENARIA ORDINARIA CONATRI
SALÓN DOS DEL MUSEO DE LA VID Y EL VINO

13:00 HRS. INICIA RECESO DE ASAMBLEA.

13:30 HRS. TOMA DE FOTO OFICIAL 2 CON PRESIDENTES.
ANFITEATRO DEL MUSEO DE LA VID Y EL VINO

14:00 HRS. SE REANUDA ASAMBLEA

16:00 HRS. SE CONCLUYE ASAMBLEA PLENARIA ORDINARIA CONATRI.

16:30 HRS. INICIA TRASLADO RESTAURANTE PARA CENA.
RESTAURANTE BODEGAS F. RUBIO

17:00 HRS. LLEGADA AL RESTAURANTE BODEGAS F. RUBIO.

23:00 HRS. CONCLUYE CENA.

INICIA TRASLADO DE TITULARES A HOTEL LUCERNA

AGENDA ALTERNA DE ACOMPAÑANTES, VIERNES 30 DE JUNIO

HOTEL LUCERNA ENSENADA

7: 30 HRS. DESAYUNO BUFFETE

9: 40 HRS. BAJAR AL LOBBY DEL HOTEL

CENTRO CULTURAL RIVIERA

9:50 HRS. TRASLADO AL CENTRO DE EVENTOS

10:00 HRS. ARRIBO AL CENTRO CULTURAL RIVIERA

MALECÓN Y VENTANA DEL MAR

12: 10 HRS. TRASLADO ANDADOR TURÍSTICO

12: 15 HRS. RECORRIDO POR MALECÓN Y VENTANA DEL MAR

MARISCOS LA GUERRERENSE

13: 20 HRS. TRASLADO CAMINANDO AL RESTAURANTE

13: 30 HRS. DEGUSTACIÓN

CUATRO CUATROS

14: 20 HRS. TRASLADO A BAR BURA (CUATRO CUATROS)

15: 00 HRS. DEGUSTACIÓN

BODEGA F. RUBIO

16: 00 HRS. TRASLADO

16: 30 HRS. SE INCORPORAN LOS PRESIDENTES PARA COMIDA

AGENDA GENERAL, SÁBADO 1 DE JULIO

PUNTA MORRO

8: 30 HRS. BAJAR AL LOBBY PARA TRASLADO

9: 00 HRS. DESAYUNO EN EL RESTAURANTE 10:30 HRS. TERMINA DESAYUNO

CASA PEDRO DOMEcq

10: 40 HRS. TRASLADO

11: 15 HRS. RECORRIDO Y DEGUSTACIÓN

12:30 HRS. TERMINA RECORRIDO Y DEGUSTACIÓN

BARÓN BALCHÉ

12: 45 HRS. TRASLADO

13: 15 HRS. RECORRIDO Y DEGUSTACIÓN

14: 30 HRS. TERMINA RECORRIDO Y DEGUSTACIÓN

ENCUENTRO GUADALUPE

14: 45 HRS. TRASLADO

15: 15 HRS. ARRIBO

15: 30 HRS. RECORRIDO, DEGUSTACIÓN Y COMIDA EN RESTAURANTE JACK



CONATrib

Comisión Nacional de Tribunales Superiores
de Justicia de los Estados Unidos Mexicanos

Orden del día Segunda Asamblea Plenaria Ordinaria

30 de junio de 2023

1. Bienvenida. 11:30-11:35
2. Lista de Asistencia. 11:35-11:45
3. Aprobación del Orden del día. 11:45-11:46
4. Presentación y aprobación, del Acta correspondiente a la 1ª Asamblea Plenaria Ordinaria CONATrib 2023, celebrada el 24 de marzo del 2023 y de la minuta de la reunión extraordinaria de fecha 29 de marzo de 2023. 11:46-11:50
5. Presentación del Presidente del Poder Judicial del Estado de Baja California Sur, y actualización de la Mesa Directiva. 11:50-12:05
6. Presentación del proyecto TECLAB "Hacia Tribunales Efectivos y Justicia Laboral Coordinada" de la Embajada Americana. 12:05-12:30
7. Participación del Mtro. Guillermo González Soto, Asesor Legal de la Oficina Internacional para el Desarrollo de Sistemas de Procuración de Justicia por sus siglas en inglés DOJ/OPDAT y del Dr. Héctor Manuel Guzmán Ruiz, Secretario Técnico de la Unidad para la Consolidación del Nuevo Sistema de Justicia Penal del Poder Judicial de la Federación, presentando los resultados del Proyecto de Monitoreo y Evaluación de las Guías Judiciales de Conducción de Audiencias Penales. 12:30- 12:45
8. Intervención del Vicepresidente de la junta de Gobierno del INEGI, Mtro. Adrián Franco Barrios, con los avances de la Comisión de Seguimiento para mejorar la precepción y confianza en los Tribunales Locales. 12:45- 13:00
- (Fotografía Oficial y Break)** 13:00- 13:30

9. Participación del Dr. Sergio Fontes Granados, Tesorero de la CONATrib, en su calidad de Coordinador de la Red Nacional de Oficiales Mayores, con el tema: *“Avance de integración de la Carpeta Financiera ante la H. Cámara de Diputados”* a la luz de la implementación del Código Nacional de Procedimientos Civiles y Familiares, y presentando un informe y estados financieros al 31 de mayo de 2023. 13:30- 13:45
10. Reglamento de la Red Nacional de Mecanismos Alternativos de Solución de Controversias y pronunciamiento en relación con la coordinación de la Red Nacional de Mecanismos Alternativos de Solución de Controversias. 13:45- 14:00
11. Intervención del Mag. Presidente del Poder Judicial del Estado de Baja California, Mtro. Alejandro Isaac Fragozo López. 14:00- 14:15
12. Intervención del Mag. Presidente del Poder Judicial del Estado de Coahuila Mtro. Miguel Felipe Mery Ayup, con los temas: *“Modelo de Sanción”* y *“Lineamientos para Ordenes de Protección”*. 14:15- 14:30
13. Intervención de la Mag. Presidente del Poder Judicial del Estado de Querétaro, Dra. Mariela Ponce Villa, con el tema *“Poder Judicial Abierto”*. 14:30- 14:45
14. Firma del Convenio de Colaboración con la Procuraduría Federal de Protección a Niñas, Niños y Adolescentes. 14:45- 15:00
15. 65ª Reunión Anual de la Asociación Internacional de Jueces, en Taipei, Taiwán, del 16 al 21 de septiembre de 2023. 15:00- 15:15
16. Clausura.

Otros Avisos

- ✦ Evento: *“Dialogo Interamericano sobre la Independencia Judicial”*, 9 y 10 de octubre de 2023, Ciudad de México (FLAM – CONATrib).



PODER JUDICIAL
DEL ESTADO DE TLAXCALA

2022 - 2024

Oficio Número: PTSJ/931/2023
ASUNTO: Solicitud de viáticos.

Santa Anita Huiloac, Apizaco, Tlax., a 22 de junio de 2023.

LCDO. Y C.P. ARMANDO MARTÍNEZ NAVA
TESORERO DEL TRIBUNAL SUPERIOR
DE JUSTICIA DEL ESTADO
P R E S E N T E



Por este medio, comunico a Usted que, la suscrita en mi carácter de Presidenta del Honorable Tribunal Superior de Justicia y del Consejo de la Judicatura del Estado, asistiré los días **29, 30 de junio y 1° de julio del año en curso**; a la **Asamblea Plenaria Ordinaria CONTRIB, BAJA CALIFORNIA 2023**, por lo cual, solicito se me proporcionen viáticos por la cantidad de **\$ 15,000.00 (QUINCE MIL PESOS 00/100 M.N)**, para gastos diversos a comprobar.

Lo anterior en términos de lo dispuesto en los lineamientos de Racionalidad, Austeridad y Disciplina Presupuestal del Poder Judicial del Estado.

ATENTAMENTE



MAGISTRADA MARY CRUZ CORTÉS ORNELAS
PRESIDENTA DEL TRIBUNAL SUPERIOR DE JUSTICIA
Y DEL CONSEJO DE LA JUDICATURA DEL ESTADO



OFICIO NÚMERO: PTSJ/1038/2023
ASUNTO: Se remiten facturas.

Santa Anita Huiloac, Apizaco, Tlaxcala, 05 de julio de 2023.

LCDO. Y C.P. ARMANDO MARTÍNEZ NAVA
TESORERO DEL TRIBUNAL SUPERIOR DE
JUSTICIA DEL ESTADO
P R E S E N T E



En relación al oficio número PTSJ/931/2023, de fecha 22 de junio del año en curso, remito facturas por la cantidad **\$ 3,601.00 (TRES MIL SEISCIENTOS UN PESOS 00/100 M.N.)** derivadas de los viáticos para gastos diversos originados el día 29, 30 de junio y 1° de julio del año en curso, para participar en **la Asamblea Plenaria Ordinaria CONTRIB, Baja California 2023**, así como la verificación de los comprobantes fiscales.

FECHA DE EVENTO	FECHA DE FACTURA	NÚMERO DE FACTURA O FOLIO	CANTIDAD	CONCEPTO
29 junio 2023	30 junio 2023	ARCO249777	\$ 15.00	Peaje-carretera o autopista de peaje interestatal.
29 junio 2023	30 junio 2023	7258	\$ 176.00	Autopista San Martín Texmelucan-Tlaxcala
29 junio 2023	30 junio 2023	6427424	\$ 302.00	Servicio de peaje y cruce carretero San Marcos
29 junio 2023	30 junio 2023	A5FA	\$ 291.00	Consumo de Alimentos.
01 julio 2023	03 julio 2023	66D3	\$ 176.00	Autopista San Martín Texmelucan-Tlaxcala
01 julio 2023	03 julio 2023	6441260	\$ 302.00	Servicio de peaje y cruce carretero San Marcos
01 julio 2023	03 julio 2023	ARCO277200	\$ 30.00	Peaje-carretera o autopista de peaje interestatal.
01 julio 2023	01 julio 2023	F4E6	\$ 145.00	Estacionamiento de autos Aeropuerto Internacional de la Ciudad de México
	30 junio 2023	8896	\$ 315.00	Consumo de alimentos
	30 junio 2023	8380532	\$ 242.00	Consumo de alimentos
01 julio 2023	03 julio 2023	36760	\$ 461.00	Consumo de alimentos
01 julio 2023	03 julio 2023	36758	\$ 531.00	Consumo de alimentos
	29 julio 2023	36972	\$ 615.00	Consumo de alimentos
		TOTAL	\$ 3,601.00	

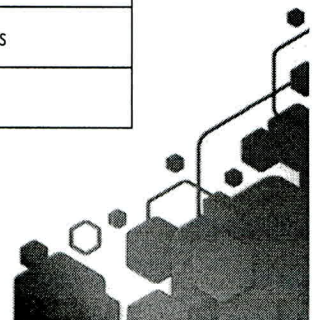

Por otra parte, informo a usted que hago la reintegración de dinero en efectivo por la cantidad de **\$ 11,399.00 (ONCE MIL TRESCIENTOS NOVENTA Y NUEVE PESOS 00/100 M.N.)**.

Lo anterior en términos de lo dispuesto en los lineamientos de Racionalidad, Austeridad y Disciplina Presupuestal del Poder Judicial del Estado.

ATENTAMENTE

**MAGISTRADA MARY CRUZ CORTÉS ORNELAS
PRESIDENTA DEL TRIBUNAL SUPERIOR DE JUSTICIA
Y DEL CONSEJO DE LA JUDICATURA DEL ESTADO**



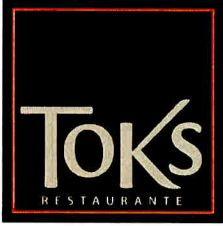

RESTAURANTES TOKS
R.F.C.: RTO840921RE4
Av. Ejercito Nacional Mexicano No. 769
Torre B Piso 10
COL. Granada,
DELEG. Miguel Hidalgo,
Ciudad de Mexico, Mexico, C.P. 11520
TEL: 21-22-57-00
Régimen Fiscal: 601

SUCURSAL

1005
CAL AEROPUERTO
Av Capitán Carlos Leon S/N
LÍC. T2 Local MZ 14 Peñón de
Los Baños
Venustiano Carranza, Ciudad de
Mexico Mexico,
15520
Mexico, Cd. de Mexico

FACTURA

SERIE: FADFAPTO
FOLIO: 36972

FECHA

Mexico, Ciudad de Mexico
2023-06-29 09:11:55

NÚMERO DE SERIE DE CERTIFICADO DEL EMISOR: 00001000000506688976
FOLIO FISCAL: 1FD88F29-328B-4F05-BE41-6A2ED76FC6DA
NÚMERO DE SERIE DEL CERTIFICADO DEL SAT: 00001000000506202789
FECHA Y HORA DE CERTIFICACIÓN: 6/29/2023 9:20:59 AM

DATOS FISCALES DEL CLIENTE

HONORABLE TRIBUNAL SUPERIOR DE JUSTICIA
R.F.C.: HTS680101G47
CALLE: PLAZA DE LA CONSTITUCION
NUMERO EXT.: 23 NUMERO INT.:
COLONIA: CENTRO
DELEG/MUNICIPIO: TLAXCALA
CODIGO POSTAL: 90000
LOCALIDAD:
ESTADO, PAÍS: TLAXCALA, MEXICO
USO DEL CFDI: G03
RÉGIMEN FISCAL: 603
RFC EXTRANJERO: Residencia Fiscal :

CANT.	DESCRIPCIÓN	UNIDAD	VALOR UNIT.	TOTAL
1	PLUTKS-90101501-1 CONSUMO DE ALIMENTOS	E48-SERVICIO	530.17	530.17

Impuestos trasladados
Tipo Factor: Tasa, Impuesto: 002, Tasa : 0.160000, Importe : 84.83

CADENA ORIGINAL DEL COMPLEMENTO DE CERTIFICACIÓN DIGITAL DEL SAT

||1.1|1FD88F29-328B-4F05-BE41-6A2ED76FC6DA|2023-06-29T09:20:59|SST060807KU0|BVpH0dL7KHHDezbOge6s8Dd46JmahAR
G1+Cbb+01ysHkvT7PbwzRkgnmOZODEm68KhJrVg4Ti6mnwUcdYSD6LkZflrm9H4WdXNM21pr6WSK41enNzJbJHRBrvhJu9FkONFFWLTkU1W
s94j/VAn83jcrsxd2vXmkh1j01HiSh4DnXnyA3eyuF6HEwg5fEdA6qhcWNDk8E3y+FbHEpBUQfAmo77tIbaraC4DkLq6Kku0N1fDF67ZtUa
IkHepBmZMwARgyYsvW2gSn5FzWlWtSYWf42xW8RukgutIkXmo9Xw3acvbLInt3pvimavBqAuN1P7vo0yzK10ecfhZC00KMKWQ==|0000100
0000506202789||

Toda corrección a los datos de la factura deberá de efectuarse dentro del año y mes de expedición
CONSUMO DE TICKET(S) A 189000

Formas de Pago de este comprobante 01

MÉTODO DE PAGO: PUE
FORMA DE PAGO: 01

Consumo al 0.160000%:	530.17
SubTotal:	530.17
Descuento:	0.00
Importe Neto:	0.00
Iva 0.160000%:	84.83
Total:	615.00

Importe con letra

SEISCIENTOS QUINCE PESOS 00/100 M.N.

Pago en una sola exhibición

Sello Digital del CFDI

BVpH0dL7KHHDezbOge6s8Dd46JmahARG1+Cbb+01ysHkvT7PbwzRkgnmOZODEm68KhJrVg4Ti6mnwUcdYSD6LkZflrm9H4WdXNM21pr6WSK41enNzJbJHRBrvhJu9Fk
ONFFWLTkU1Ws94j/VAn83jcrsxd2vXmkh1j01HiSh4DnXnyA3eyuF6HEwg5fEdA6qhcWNDk8E3y+FbHEpBUQfAmo77tIbaraC4DkLq6Kku0N1fDF67ZtUaIkHepBmZM
wARgyYsvW2gSn5FzWlWtSYWf42xW8RukgutIkXmo9Xw3acvbLInt3pvimavBqAuN1P7vo0yzK10ecfhZC00KMKWQ==

Sello del SAT

LmoFHxz4v79ybyeJuc01umOELj8CqN2H70xzbUZxWjXv5bPIgn7ykr5Lb5K3kg64dzEtDxq4Qigu7P7r+hhykx5Dwrx53mmAFIjzNXbfxx2sj2eA9Cb0nzhaQppjm
+akqAiaEqeS21q77nKEs4fzKwll6PmW6J95o8hZtZpkOY1jUu/+7Sabm1GG6VFTJ40IeGbtwaSFNDy21DKGM3yrG0edJQ7k99F5/epIzn+/1G86gk5jX4
JM/19f1+STxsvq5Y6dstc50yze80Fb1pnpKaSRNk1ZAj9ohMxwDQTTiKlVqH2EAoYlhV9RucLR0Eg1czje0w==



COMPROBANTE FISCAL DIGITAL INTERNET DE TIPO INGRESO
FLY BY WINGS
FBW151214A52

GENERAL DE LEY PERSONAS MORALES

Folio Fiscal: 631AD58D-05B8-4CC7-B7D7-688A016173D2
No. Serie. Cert. SAT: 00001000000505464943
Fecha de Certificación: 03/07/2023 01:44:38 PM
Fecha de Emisión: 2023-07-03T11:42:44
Núm. de Certificado: 00001000000503767126
Serie: WATJ2
Folio: 36758

Domicilio Fiscal:
HAVRE 30
JUÁREZ, CUAUHTÉMOC, CIUDAD DE MÉXICO
MÉXICO C.P.:06600

Lugar de Expedición:
BLVD. CARRETERA AEROPUERTO 13001 57-8
AEROPUERTO, OTRA NO ESPECIFICADA EN EL CATALOGO, TIJUANA, BAJA CALIFORNIA,
MÉXICO C.P.:22404

Datos del Cliente: REGIMEN FISCAL: 603

Nombre: HONORABLE TRIBUNAL SUPERIOR DE JUSTICIA
R.F.C.: HTS680101G47

Código Postal: 90000
Uso de CFDI: GASTOS EN GENERAL

Cantidad	Descripción	Unidad de Medida	Descuento	IVA	Precio Unitario	Total
1.00	CONSUMO SEGÚN FOLIO 9212 DE FECHA 01/07/2023	E48		\$73.24	\$457.76	\$457.76

Método de Pago: PAGO EN UNA SOLA EXHIBICIÓN
Forma de Pago: 01 EFECTIVO

Subtotal:	\$457.76
Descuento:	\$0.00
IVA(16.00 %) trasladado:	\$73.24
Total:	\$531.00

Importe con Letra:

QUINIENTOS TREINTA Y UN PESOS 00/100 M.N.

Sello Digital de CFDI:

Q/Y8K7gwF54uEEMpa2eAOnBa7IM4yqKIMMn2G66Ua2D3c+m4ToyHrtCVqhFpx8ItP9cYyNvJifhWlorNDiwl+2qsV974fCZpAOX1u8f2GjW1ML9JTCgAafq4A0e3JWvI/Kp/b78lchDBWZxbfq8hdyqilKX0ffSvSdlkJRjLpp3FiyMBkHKo6mfh5JvOladvlz9Qs/J+ucQIGHAimSjBDhlqEt9L6CSMjMUPkyOT2ZjgbPTC2nFAGNOUSY4ZKmLUsd8PIiETBdCEI1SLMsHL3eCE7ntRqfkhTnKJeBHO27VKnrVShwLVWVOOy924AIEsD78hNR55TBVcgsGSsnJ+Q==

Sello del S.A.T.:

K8v0QHccJtMiyZTUVtt1TWXhTb6ENu1IkPWX+5UXrEJcqQRPAb57q/8XZd5xTbyI8UBj/Qh3bYCY38aStPXKXqi67zvI4u03T13:44:38|Q/Y8K7gwF54uEEMpa2eAOnBa7IM4yqKIMMn2G66Ua2D3c+m4ToyHrtCVqhFpx8ItP9cYyNvJifhWlorNDiwl+2qsV974fCZpAOX1u8f2GjW1ML9JTCgAafq4A0e3JWvI/Kp/b78lchDBWZxbfq8hdyqilKX0ffSvSdlkJRjLpp3FiyMBkHKo6mfh5JvOladvlz9Qs/J+ucQIGHAimSjBDhlqEt9L6CSMjMUPkyOT2ZjgbPTC2nFAGNOUSY4ZKmLUsd8PIiETBdCEI1SLMsHL3eCE7ntRqfkhTnKJeBHO27VKnrVShwLVWVOOy924AIEsD78hNR55TBVcgsGSsnJ+Q==

Cadena Original del complemento de certificación digital del S.A.T.:

||1.1|631AD58D-05B8-4CC7-B7D7-688A016173D2|2023-07-03T13:44:38|Q/Y8K7gwF54uEEMpa2eAOnBa7IM4yqKIMMn2G66Ua2D3c+m4ToyHrtCVqhFpx8ItP9cYyNvJifhWlorNDiwl+2qsV974fCZpAOX1u8f2GjW1ML9JTCgAafq4A0e3JWvI/Kp/b78lchDBWZxbfq8hdyqilKX0ffSvSdlkJRjLpp3FiyMBkHKo6mfh5JvOladvlz9Qs/J+ucQIGHAimSjBDhlqEt9L6CSMjMUPkyOT2ZjgbPTC2nFAGNOUSY4ZKmLUsd8PIiETBdCEI1SLMsHL3eCE7ntRqfkhTnKJeBHO27VKnrVShwLVWVOOy924AIEsD78hNR55TBVcgsGSsnJ+Q==|00001000000505464943||



Aviso de Privacidad:
*CMR, S.A.B. de C.V. es el responsable del tratamiento de sus datos personales, los cuales requerimos para emitir la presente factura y cumplir con las disposiciones fiscales

Este documento es una representación impresa de un CFDI.



COMPROBANTE FISCAL DIGITAL INTERNET DE TIPO INGRESO
FLY BY WINGS
FBW151214A52

GENERAL DE LEY PERSONAS MORALES

Folio Fiscal: E00AFF32-9807-4C8C-9206-EE46CB660A19
No. Serie. Cert. SAT: 00001000000505464943
Fecha de Certificación: 03/07/2023 01:52:43 PM
Fecha de Emisión: 2023-07-03T11:50:49
Núm. de Certificado: 00001000000503767126
Serie: WATJ2
Folio: 36760

Domicilio Fiscal:
HAVRE 30
JUÁREZ, CUAUHTÉMOC, CIUDAD DE MÉXICO
MÉXICO C.P.:06600
Lugar de Expedición:
BLVD. CARRETERA AEROPUERTO 13001 57-8
AEROPUERTO, OTRA NO ESPECIFICADA EN EL CATALOGO, TIJUANA, BAJA CALIFORNIA,
MÉXICO C.P.:22404

Datos del Cliente: REGIMEN FISCAL: 603	
Nombre: HONORABLE TRIBUNAL SUPERIOR DE JUSTICIA	Código Postal: 90000
R.F.C.: HTS680101G47	Uso de CFDI: GASTOS EN GENERAL

Cantidad	Descripción	Unidad de Medida	Descuento	IVA	Precio Unitario	Total
1.00	CONSUMO SEGÚN FOLIO 9196 DE FECHA 01/07/2023	E48		\$63.59	\$397.41	\$397.41

Método de Pago: PAGO EN UNA SOLA EXHIBICIÓN
Forma de Pago: 01 EFECTIVO

Subtotal:	\$397.41
Descuento:	\$0.00
IVA(16.00 %) trasladado:	\$63.59
Total:	\$461.00

Importe con Letra:
CUATROCIENTOS SESENTA Y UN PESOS 00/100 M.N.

Sello Digital de CFDI:

FYcJ2engLhYYpAkkORuY9FJwiyKrLid9tggsUGgy06nIQlgV8ZVQKCEh+e7+a2n9UhpqZ8NSZEN8ZnoVMstgsDRIVSzyLhtH97Rwr/Xyh5mCaOGCSPZhk+e0j2ektaH
UyOrxW7QNRZ3uaNjK44YXVpNMAqBwCHk6kLcdZII2tHeZgn1lw6ApiDbVixKtoGy0sh4zhJ2jusVppq8mvmMz/G6clXBWH9pVJl6npDfAqx7WI/AjVCUrzt/ZWRoS42FcerZZvz
4voNMDVhnl55oT7SB7HZIJ6Q3WLG1dsTKmngNQ28VGS7MNwrl5f9FInC82wzCebDMV0Ulr2A==

Sello del S.A.T.:

NWqjB2vbuYlosMsHsra6mxzLvi4NS2jGMZa1XrEtbyKNPPP+4C2zFY8nniTOV7XfMgT6g4V2u9SSDOIsmiZncHqmzTxI
gLFMMqqDR/XNZLkDGGZaMiZfG1/f8MmmX5kxY+ZEUGLgk5mThv3jokexTwxZsWXjDpsQ1S7PhvRIGaZV7a9zeY7Q
QpYstJsVJK86K29NGK3dL/DI/Qcc3awpNpG5/Qy+xoHvDLSSkGhdVF45GZujg1LlWjMwO8WWRm4nb8jWZYP6KH+bP
Kk+Zujod/JF52jI/5nGORKe0a1/s1Yr/wpAvQc336c1pCIKracHWfN9u63fVINZ0Rq/+Dhg==



Cadena Original del complemento de certificación digital del S.A.T.:

||1.1|E00AFF32-9807-4C8C-9206-EE46CB660A19|2023-07-03T13:52:43|FYcJ2engLhYYpAkkORuY9FJwiyKrLid9tggsUGgy06nIQlgV8ZVQKCEh+e7+a2n9UhpqZ8NSZEN8ZnoVMstgsDRIVSzyLhtH97Rwr/Xyh5mCaOGCSPZhk+e0j2ektaHUYOrxW7QNRZ3uaNjK44YXVpNMAqBwCHk6kLcdZII2tHeZgn1lw6ApiDbVixKtoGy0sh4zhJ2jusVppq8mvmMz/G6clXBWH9pVJl6npDfAqx7WI/AjVCUrzt/ZWRoS42FcerZZvz4voNMDVhnl55oT7SB7HZIJ6Q3WLG1dsTKmngNQ28VGS7MNwrl5f9FInC82wzCebDMV0Ulr2A==|00001000000505464943||

Aviso de Privacidad:
*CMR, S.A.B. de C.V. es el responsable del tratamiento de sus datos personales, los cuales requerimos para emitir la presente factura y cumplir con las disposiciones fiscales

Este documento es una representación impresa de un CFDI.



RESTAURANTES TOKS
 R.F.C.: RTO840921RE4
 AV. EJERCITO NACIONAL MEXICANO No. 769
 TORRE B PISO 10
 COL. GRANADA,
 DELEG. MIGUEL HIDALGO,
 CIUDAD DE MÉXICO, MÉXICO, C.P. 11520
 TEL: 21-22-57-00
 Régimen Fiscal: 601

SUCURSAL
 1005
 CAL AEROPUERTO
 Capitan Carlos Leon S/N
 M T2 Local M2 14 Peñon de
 Baños
 Venustiano Carranza, Ciudad de
 México México,
 15520

FACTURA
 SERIE: TIWEBDF
 FOLIO: 8380532

FECHA
 México, Ciudad de México
 2023-06-30 14:35:24

NÚMERO DE SERIE DE CERTIFICADO DEL EMISOR: 00001000000506688976
 FOLIO FISCAL: 0D62FC4F-464F-4CBC-BOA6-69232971B889
 NÚMERO DE SERIE DEL CERTIFICADO DEL SAT: 00001000000506202789
 FECHA Y HORA DE CERTIFICACIÓN: 6/30/2023 2:40:26 PM

DATOS FISCALES DEL CLIENTE
 HONORABLE TRIBUNAL SUPERIOR DE JUSTICIA
 R.F.C.: HTS680101G47
 CALLE: PLAZA DE LA CONSTITUCION
 NUMERO EXT.: 23 NUMERO INT.:
 COLONIA: CENTRO
 DELEG/MUNICIPIO: TLAXCALA
 CODIGO POSTAL: 90000
 LOCALIDAD:
 ESTADO, PAÍS: TLAXCALA, MÉXICO
 USO DEL CFDI: 603
 RÉGIMEN FISCAL: 603
 RFC EXTRANJERO: Residencia Fiscal :

CANT.	DESCRIPCIÓN	UNIDAD	VALOR UNIT.	TOTAL
1	PLUTKS-90101501-CONSUMO DE ALIMENTOS	E48-SERVICIO	208.62	208.62
Impuestos trasladados				
Tipo Factor: Tasa, Impuesto: 002, Tasa : 0.160000, Importe : 33.38				

CADENA ORIGINAL DEL COMPLEMENTO DE CERTIFICACIÓN DIGITAL DEL SAT
 ||1.1|0D62FC4F-464F-4CBC-BOA6-69232971B889|2023-06-30T14:40:26|SST060807KU0|BJkmFTVsC3P0EQDBfBtRR23P5T1Csj
 XbD3jiFePzrVYmM2gSqXWo4Tp9Kye5qeztwb50jzRAHE96kVwQDyGKNS4uU1dEDj14sXbXeFbJHy0P1L2KTxeSePypp+8B9vU48ibxQP28s
 agTE5FcNKLvsKPE1HLi8zs2X58P41XRYGcTCaoUJfnz3vzfzYXOumPzDl2lzVzqbu6FiCwbGiZXfx3Y2fx1RurFpC2PycLy1Qb4XqSnLAp6b
 n5mGF74+NaePF3ljbTEKYLD3gvlonqK80Sh5f0kNEHx/tzH26YrqrYU/Ye2RzPrmfRy+bKyV2MiEV182L2fs5LRL2qj5vV3tg==|0000100
 0000506202789||

CONSUMO TICKET(S) 0
 Formas de pago en este comprobante 01
 MÉTODO DE PAGO: PUE
 FORMA DE PAGO: 01

Consumo al 0.160000%:	208.62
SubTotal:	208.62
Descuento:	0.00
Importe Neto:	208.62
Iva 0.160000%:	33.38
Total:	242.00

Importe con letra DOSCIENTOS CUARENTA Y DOS PESOS 0/100 MN.

Pago en una sola exhibición
Sello Digital del CFDI
 BJkmFTVeC3P0EQDBfBtRR23P5T1CsjXbD3jiFePzrVYmM2gSqXWo4Tp9Kye5qeztwb50jzRAHE96kVwQDyGKNS4uU1dEDj14sXbXeFbJHy0P1L2KTxeSePypp+8B9v
 U48ibxQP28sagTE5FcNKLvsKPE1HLi8zs2X58P41XRYGcTCaoUJfnz3vzfzYXOumPzDl2lzVzqbu6FiCwbGiZXfx3Y2fx1RurFpC2PycLy1Qb4XqSnLAp6b5mGF74+N
 AePF3ljbTEKYLD3gvlonqK80Sh5f0kNEHx/tzH26YrqrYU/Ye2RzPrmfRy+bKyV2MiEV182L2fs5LRL2qj5vV3tg==

Sello del SAT
 GUT+vzWwhjbbAa2EGulo3f8Cknwq8gQddj4+9waVvzNuXX1ofn7Tvd60jJI0ry7mjzM9rzfIEHhTf4GADUIekmcArjg/w14HcQM6Vgnbh4T197/8RDRa3s0BDohstV
 TppLy7xy+y5LzBUw8EDXeEj5B1mtxd6B1A3QeJUQfQnAeLq4wRzKzPKBLz46SCYz0WBf66fcl4VYy+cbdtqtSm+C5Lz4ovDmsDwbGpTCOfB+/V6xM+khY34/856
 YluvrJQccddKutIwFAURkg+m8k8JKzHc9N7hSWICwz+5Im6HdaC02KIRFT0cXQA7iMGDF5EA7tdKUjNehcwL6Dg==



Nombre emisor: AEROCOMIDAS
RFC emisor: AER990218E83
Regimen Fiscal: 601



Este documento es una representación impresa de un CFDI **Version 4.0**

Factura
Serie: Folio: **66901113618896**

Serie certificado del emisor:
00001000000506109390

Página 1 de 1

Folio Fiscal: **763EDCE7-76EB-9247-8F93-5AA8762D9105**
Serie del certificado del SAT: **00001000000502000436**
Fecha y hora de certificación: **2023-06-30T13:09:02**

Lugar de expedición: **22435**
Fecha de expedición: **2023-06-30T12:08:56**

Forma de pago principal: **01, Efectivo**
Método de pago: **PUE, Pago en una sola exhibición**

Moneda: **MXN**

CLIENTE

HONORABLE TRIBUNAL SUPERIOR DE JUSTICIA
RFC receptor: **HTS680101G47** Uso de CFDI: **G03** Domicilio: **90000** Regimen Fiscal: **603**

CONCEPTOS

Cantidad	Unidad	ClaveProd	NoIdent.	Descripción	Valor Unitario	Importe
1	E48	90101500	8840	CONSUMO	\$291.67	\$291.67
Subtotal:						\$291.67
Traslado 002 IVA TASA 8.00% BASE \$291.67:						\$23.33
Total a pagar:						\$315.00

Importe con letra:
(Trescientos quince pesos 00/100 MXN)

CADENA ORIGINAL DEL COMPLEMENTO DE CERTIFICACIÓN DIGITAL DEL SAT

||1.1|763EDCE7-76EB-9247-8F93-5AA8762D9105|2023-06-30T13:09:02|SCD110105654|CB4W1ktWQ50mv+gJ4kidzF73GUkU16nfqjdHJhGbtGgNaAO4jwjoolbeJYMDHhDu9ADIwOmBAkWKZQ/MC9zn119Zf4QqmKola5JTNggEIOMPQz42Rz0v4gFmfDPQJ/epMlieECsHQbmSsl7hi4iOdngKB4sX9B2tUC4C45f9XEy+QU+X4WBAJXouodp6HaI0Wg+wEljhycuX6t4FzrqkZZXiPvGHSRk2LHV01JiKmjUwZhZi4QXGXzwZmmlKEnlyKyJch2GrhELcGHYbgPc+bg+B5DF2hy1tSiF4IMOTPdsIHgP0RtpV+DPJewEuFhsYvKwDaATCX9blIugVbUGemw==|00001000000502000436||

EFFECTOS FISCALES AL PAGO

SELLO DIGITAL DEL CFDI:

CB4W1ktWQ50mv+gJ4kidzF73GUkU16nfqjdHJhGbtGgNaAO4jwjoolbeJYMDHhDu9ADIwOmBAkWKZQ/MC9zn119Zf4QqmKola5JTNggEIOMPQz42Rz0v4gFmfDPQJ/epMlieECsHQbmSsl7hi4iOdngKB4sX9B2tUC4C45f9XEy+QU+X4WBAJXouodp6HaI0Wg+wEljhycuX6t4FzrqkZZXiPvGHSRk2LHV01JiKmjUwZhZi4QXGXzwZmmlKEnlyKyJch2GrhELcGHYbgPc+bg+B5DF2hy1tSiF4IMOTPdsIHgP0RtpV+DPJewEuFhsYvKwDaATCX9blIugVbUGemw==

SELLO DEL SAT:

KJDo4FOBcPkC49yUefXyOxAgMIgbdNsL1T8Vx1Zkd02jq0jYRY/gbhjGd5d2wtEFqtJ1DBFDphA0Rmbz3APqdTqn2Lh3YreA8jBRPK/38K+VCH2JVixbQoP/cvsC/xNZtywFuWg9rFFjfJUE+jbnsHzv1BiHJ0x1ah00HaB1Eze5bdLwseXupt2JPhei1/+sZentDv1V/A/3UCciP1WESEeR+FcqrHH6H8eowyRvHJ/81672MkhelNasM1mre1MmbPL0Y2iJQ1v/B3jefYYeXV4N4XympPnwp3XSGNUclAb58W4w5uSgdHPCCGX4tqlRfvt6BpsrVunZpmR9JTg==





AEROPUERTO INTERNACIONAL DE LA CIUDAD DE MEXICO

AIC980601988

Domicilio Fiscal:
Av. Capitán Carlos León, Mezzanine Oficina 49, S/N, COL. Peñón de los baños, Venustiano Carranza, Ciudad de México, C.P. 15520.

Régimen Fiscal: 601-General de Ley Personas Morales

Receptor:	HONORABLE TRIBUNAL SUPERIOR DE JUSTICIA
RFC:	HTS680101G47
Régimen Fiscal:	603-Personas Morales con Fines no Lucrativos
Domicilio Fiscal:	PLAZA DE LA CONSTITUCION, NO. EXT. 23, COL. CENTRO, TLAXCALA, TLAXCALA, C.P. 90000.

Método de Pago:	PUE-Pago en una sola exhibición
Forma de Pago:	01-Efectivo
Moneda:	MXN
Tipo de Cambio:	1
Exportación:	01-No aplica

Factura	
Tipo de Comprobante:	Ingreso
Folio Fiscal:	BF7AE0A9-7222-4486-8112-B743D355F4E6
NoCertificado:	00001000000514054054
Fecha:	2023-07-03T13:32:51
Serie / Folio:	EMEX / 322241
Uso del CFDI:	G03-Gastos en general
DATOS DEL TICKET DE ESTACIONAMIENTO	
Entrada:	2023-07-01T20:26:22
Salida:	2023-07-01T23:04:33
Ticket No.	201401300020108808

Cantidad	Clave Producto	Clave de Unidad	Descripción	Tasa o Cuota	Impuesto / Importe	Precio Unitario	Importe	Obj Imp
1.00	78111807	E48	Estacionamiento de autos	Tasa 0.160000	002 IVA \$ 20.00	\$ 125.00	\$ 125.00	02

Importe con Letra
(CIENTO CUARENTA Y CINCO PESOS 00/100 M.N.)

Subtotal: \$ 125.00
Total Impuestos: \$ 20.00
Total: \$ 145.00

Sello digital emisor:

C9GvNdrIbSm+RUx+IAoh6a841FC7WOKluef/H/jh7f7IPAG9AIIi2NhZvug9AwY90RgCaX/INpAfKZ/1sU5mHEpd+J70PTbNuqQBxLO56tbD1m4CFyflJkNdW39RkZyH0v5oaVSqLMUIQLeYyfvJ0OzyYN9dWZ9AWTPF53JWH6YcSxmjYdeCO9CWq0eh71C2cf8A3n/dxWppwzgK5rSUhwispzcZ5LRhDYIAxjNtkhRRV02p2o/4X5gp93y/QPYLPmknwzmZ9pCwOKULC2nRo3VVO26k9K2qJeVatty7Raly7yKY8RHkj3w3C8vY4/nlbVY5UIT5YF/cHPLd3MOAg==

Sello digital SAT:

rk9/XIQEeJOEL0tq48/+4HTa2bc2/lbcpzrue2nJzbQsRaaNgeMq5tsrOgeKroYSBozwwXWTi/kGsGwM9hw1r7z/lmVsMZx7nq1QUD+6rfgPN6bTXFgDImT5EEex8pl302YUvIoMh/+98TiBMmXR8s9DlqFMjwrmFJ+Ad7AJU57m7cywGCQZcYcinkoPZu0NPRjlvfZ0223OKKRGuSo6lMrU7XHv/6o3AGfpY6Fiz0Qu2+Q3sE2Z8n3FcUeelkCJMv9Z4iQvviPvOsY2JcAya3MaW6hpgwn9dm019pT3eovXPhUjZJ0KJMvZwZmf4HqcjgnVDjzC8dsjebZvg==

Cadena Original del complemento de certificación digital del SAT:

||1.1|BF7AE0A9-7222-4486-8112-B743D355F4E6|2023-07-03T13:32:53|C9GvNdrIbSm+RUx+IAoh6a841FC7WOKluef/H/jh7f7IPAG9AIIi2NhZvug9AwY90RgCaX/INpAfKZ/1sU5mHEpd+J70PTbNuqQBxLO56tbD1m4CFyflJkNdW39RkZyH0v5oaVSqLMUIQLeYyfvJ0OzyYN9dWZ9AWTPF53JWH6YcSxmjYdeCO9CWq0eh71C2cf8A3n/dxWppwzgK5rSUhwispzcZ5LRhDYIAxjNtkhRRV02p2o/4X5gp93y/QPYLPmknwzmZ9pCwOKULC2nRo3VVO26k9K2qJeVatty7Raly7yKY8RHkj3w3C8vY4/nlbVY5UIT5YF/cHPLd3MOAg==|00001000000508768672||

No de Serie del Certificado del SAT: 00001000000508768672
Fecha y hora de certificación: 2023-07-03T13:32:53
RFC del proveedor de certificado del comprobante: SIF0403229F9



ESTE DOCUMENTO ES UNA REPRESENTACIÓN IMPRESA DE UN CFDI.

AUTOPISTA ARCO NORTE

PASEO DE LAS PALMAS NO. 781 INT. PISO 1 COL. LOMAS DE CHAPULTEPEC III SECC, CP. 11000, CIUDAD DE MEXICO, MEXICO

601 - 601 | GENERAL DE LEY PERSONAS MORALES

Tipo Comprobante I - INGRESO RFC: AAN051220835



Num. Certificado Emisor: 00001000000505505722 Folio Fiscal 313FED6C-19D7-11EE-9A65-C58FE5C0D8C3
 Lugar de Expedición: CP 11000, CIUDAD DE MEXICO, CIUDAD DE MEXICO Factura: **ARCO277200**
 Fecha y Hora Expedición: 03/07/2023 01:24:17 p. m. Tipo Relacion
 Moneda MXN - PESOS Exportación : 01 UUID Relacionado

RFC: HTS680101G47 Cliente: 690006 Regimen Fiscal : 603 - 603 | PERSONAS MORALES CON FINES NO LUCRATIVOS
 HONORABLE TRIBUNAL SUPERIOR DE JUSTICIA
 C.P. 90000 Uso CFDI: G03 - G03 | GASTOS EN GENERAL

Observaciones: Orden de Compra: KIOSCO WEB

Cant.	Unidad	Artículo	Descripción - SAT	Obj Imp	Importe
	E48 - SERVICIO	AFO01 - 95111603	PEAJE PEAJE - CARRETERA O AUTOPISTA O AUTOPISTA DE PEAJE INTERESTATAL	02	\$12.93
2114374548420230702003150via144315					
1	E48 - SERVICIO	AFO01 - 95111603	PEAJE PEAJE - CARRETERA O AUTOPISTA O AUTOPISTA DE PEAJE INTERESTATAL	02	\$12.93
2114399183020230701191510via144215					

Importe en Letra: TREINTA PESOS 00/100 M.N.	Sub Total:	\$25.86
Condición de Pago: Contado Factor: Tasa Tasa Impuesto: 0.16	Descuento: IVA	\$4.14
Metodo Pago: PUE - PAGO EN UNA SOLA EXHIBICIÓN Forma Pago: 01 - EFECTIVO	Importe Total:	\$30.00

LA FIRMA DEL CLIENTE O DE CUALQUIERA DE SUS EMPLEADOS O MIEMBROS DE SU PERSONAL EN LA PARTE INFERIOR O EN CUALQUIER PARTE DE ESTA FACTURA Y/O LA RECEPCION, USO, GOCE O TRANSMISION EN CUALQUIER FORMA O BAJO CUALQUIER TITULO LEGAL QUE REALICE DE LOS BIENES AMPARADOS POR ESTA FACTURA IMPLICAN SU ACEPTACION Y SUSCRIPCION DE ESTE DOCUMENTO Y OBLIGAN INCONDICIONALMENTE EN SUS TERMINOS.

RFC Proveedor Certificación: EME000602QR9 Fecha y Hora de Certificación: 2023-07-03T13:24:17 No. Certificado SAT: 00001000000700047508



Sello Digital CFDI:

Xo8yhSWzeFvHjGXX0xifD/pHySupvKcxBi1CTIS5004sgSRIRCa5jKRDQ1JMJc6f9R8d9w+0nZl2KW7oVLYZ2RFdPE4wzch+pABwfyXXcY7SkEpm2KQy+yLlw9+W5Bf/Vw67tlvdGbscMW+AQ4e4AKVNjQ9TLcP/aP4/RImRkGVVP2gmt+vSkZsrCJ2YvjOIEqzCb59GpxlplGrbyFSMuR3fvXEtIR/hwAhRPPGiBulOc2hyuHohCdTbEgLfmyCBoE

Sello SAT:

T1J//8EITxw9NNztvdJgWK0gwJoTKAM6xQ5cmqaOuZ/drRB4/YL13NQLRHwSTcb16ZxAVI0XQMEl7HLifZyz/MTqbsKbt15z+7uEAPoHjMHla7Mi5orZrOzv4grYmX1lvEbX/ZxJR0v6zJvWBKxCfa6omBP6py3lga9g+ayY6x9+HlTculizEAHibFaxbTSgl26SyWt0lgS4Sv2Umcn+fsOXITi/LwwSLR8MsLHEyP9/DGdGRK0u3JvTCfoobpHlz5va4YhPGIDT2IiYHjFSEPfpjCaGcP/fqj8BmZEyzLpBZPI0Iqm1EQLyFUEPRN+Sp77wemSUO3A==

Cadena Original:

||4.0|ARCO|277200|2023-07-03T13:24:13|01|00001000000505505722|Contado|25.86|MXN|1|30.00||01|PUE|11000|AAN051220835|AUTOPISTA ARCO NORTE|601|HTS680101G47|HONORABLE TRIBUNAL SUPER JUSTICIA|90000|603|G03|95111603|AFO01|1.000000|E48|Servicio|PEAJE|12.9310|12.9310|02|12.9310|002|Tasa|0.160000|2.0690|95111603|AFO01|1.000000|E48|Servicio|PEAJE|12.9310|12.9310|02|12.9310|002|T|0|2.0690|25.86|002|Tasa|0.160000|4.14|4.14||

FONDO NACIONAL DE INFRAESTRUCTURA

Folio: 6441260	Serie: FNMP
No. de certificado del SAT	00001000000504204441
Fecha y hora de emisión	2023-07-03T12:58:43
Fecha y hora de certificación	2023-07-03T12:58:43
Folio fiscal	93772E1F-837B-57E8-992D-75B6103BDDAD
Régimen fiscal	603 - PERSONAS MORALES CON FINES NO LUCRATIVOS

Emisor

Razón	FONDO NACIONAL DE INFRAESTRUCTURA	RFC	FNI970829JR9
C.P.	01219		

Receptor

RFC	HTS680101G47
Razón social	HONORABLE TRIBUNAL SUPERIOR DE JUSTICIA
Uso de CFDI	G03 - GASTOS EN GENERAL
Domicilio Fiscal Receptor:	90000
Regimen Fiscal Receptor:	603 - PERSONAS MORALES CON FINES NO LUCRATIVOS

ClaveProdserv	Cantidad	Unidad	Clave	Concepto/Descripción	Valor Unitario	Importe
95111602	1	PEAJE	C62	SERVICIO DE PEAJE Y CRUCE CARRETERO SAN MARCOS 2023-06-30 19:54:30	130.17	130.17
95111602	1	PEAJE	C62	SERVICIO DE PEAJE Y CRUCE CARRETERO SAN MARCOS 2023-06-30 23:51:40	130.17	130.17

Importe total con Letra	Subtotal	\$ 260.34
Importe (en letra): TRESCIENTOS DOS PESOS 00/100 M. N.	Iva Traslado	\$ 41.66
	Iva Retenido	\$ 0.00
	Isr Retenido	\$ 0.00
	TOTAL	\$ 302.00



Este documento es una representación impresa de un CFDI

Certificado del CSD:	00001000000511333472
Condiciones de pago:	-
Forma de pago:	01 - EFECTIVO
Número de cuenta:	NO IDENTIFICADO
Método de pago:	PUE - PAGO EN UNA SOLA EXHIBICIÓN
Tipo de Comprobante:	I - INGRESO
Lugar de expedición:	01219

Sello digital del CFDI

dNlmpGdafiM0jzSlDm1pHgNu3ogWPEB2bple2QyDQG+KL3uHDNL1/ROb1whAS9mGaRqJKHoKf9LHfDY9ZpPZpjhRMq+S0F1yAid2eolmJSdwM/WQrbNC7nO8s7BMVcGKTzxA65o+7ysaYQVghlc/pk4wO82my0/8nkzOlJdWcmky+kkwUN7nXZxsSww+zgwyb+BXCalF8H2npNimU+ZLZvLsMhNlv+tPH6m9/Oi/gVnaD7hog049nX9PJvq6NEuNoysZP5duZrSfPHNOUnnMo3yJU1ziAJ+S2XEKK14nzVu+VSzhJALPmCA Rg4d4Zw/I40+Teld+YeY5Uf+gRaXxcw==

Sello del SAT

M6LI7TDKvZkrMnA+hjm7I21WJLQi4sccq9SxEmC0gtOvdz1z/S5fycBxHyChyG2my718eGIGsmaryC4JuG1r1I/Zlhv27sRKVsZgNRBzddhJwf19xatIBGjVxeAjp8owRPNp7I2ZyQdSGEMea6V5/e0WDYpYb7A34QCUvPRaNoLgk9zD0B0kqfcP7L3fv5Wf/IAN9+AUj51Q+eZhejV9kicA7/2VkyXwEG4dSOXIOQhuzqMzx5gfcg8n3fUqDqRqxbg9+L88dhCqObjyGCZS1xK13ADYqwpXwFMAW6HbdG7hbja1oFDEokWjrmuTfocAlEi2TyQonT73oIqw==

Cadena original del complemento de certificación digital del SAT

||4.0|93772E1F-837B-57E8-992D-75B6103BDDAD|2023-07-03T12:58:43|dNlmpGdafiM0jzSlDm1pHgNu3ogWPEB2bple2QyDQG+KL3uHDNL1/ROb1whAS9mGaRqJKHoKf9LHfDY9ZpPZpjhRMq+S0F1yAid2eolmJSdwM/WQrbNC7nO8s7BMVcGKTzxA65o+7ysaYQVghlc/pk4wO82my0/8nkzOlJdWcmky+kkwUN7nXZxsSww+zgwyb+BXCalF8H2npNimU+ZLZvLsMhNlv+tPH6m9/Oi/gVnaD7hog049nX9PJvq6NEuNoysZP5duZrSfPHNOUnnMo3yJU1ziAJ+S2XEKK14nzVu+VSzhJALPmCARg4d4Zw/I40+Teld+YeY5Uf+gRaXxcw==|00001000000504204441|

**AUTOVIAS SAN MARTIN TEXMELUCAN**

BOSQUES DE CIDROS 173 PISO 3
 BOSQUES DE LAS LOMAS Mexico CP 05120
 CUAJIMALPA DE MORELOS CIUDAD DE MEXICO,
 MEXICO

Folio Fiscal: 1CAE74E3-7CC1-46B7-9B8E-3F893E2466D3

No. de serie del CSD del Emisor: 00001000000516247906

Fecha y hora de Emisión: 03-07-2023 13:06:57

Fecha y hora de Certificación: 03-07-2023 13:07:49

RFC:ASM180918KT6

Lugar Expedición: 03400

Tipo de CFDI: FACTURA

REGIMEN FISCAL: 601 - General de Ley Personas Morales

Serie y Folio: PSMTTF 200022724630

RESIDENCIA FISCAL:

Tipo: I Ingreso

No. REGISTRO IDENTIDAD

Tipo Cambio: 1

Uso CFDI: G03 Gastos en general

Moneda: MXN Peso Mexicano

RECEPTOR	SUCURSAL
RFC: HTS680101G47	DOMICILIO: BOSQUE DE CIDROS 173 3 PISO COLONIA: BOSQUES DE LAS LOMAS CP 05120
NOMBRE: HONORABLE TRIBUNAL SUPERIOR DE JUSTICIA	CUAJIMALPA DE MORELOS
REGIMEN: 603 - Personas Morales con Fines no Lucrativos	ESTADO: CIUDAD DE MEXICO
DOMICILIO: PLAZA DE LA CONSTITUCION 23 COLONIA: CENTRO LOCALIDAD: TLAXCALA	
CP 90000, TLAXCALA ESTADO Y PAIS: TLAXCALA, MEX-Mexico	

DATOS GENERALES DEL COMPROBANTE

Metodo de Pago: PUE Pago en una sola exhibición	Clave Confirmación:
Forma de Pago: 01 Efectivo	Condiciones de Pago
Exportación: 01 No aplica	

AUTOPISTA SAN MARTIN TEXMELUCAN - TLAXCALA

Clave Producto	Clave Unidad SAT	No Identificaci	Unidad	Obj Imp	Descripción	Cantidad	Precio Unitario	Descuento	IMPUESTOS		Importe
									Tipo	Monto	
95111603	C62	NA	NA	02	Peaje para el uso o goce de la carretera (1 ticket)	1.00	\$ 151.72	\$ 0.00	002 IVA	\$ 24.28	\$ 151.72
Importe con letra										Subtotal:	\$ 151.72
(CIENTO SETENTA Y SEIS 00/100)										Descuento:	\$ 0.00
										Total Impuestos Traslados:	\$ 24.28
										Total Impuestos Retenidos:	\$ 0.00
										Total CFDI:	\$ 176.00



Fecha de Autorización SAT

2023-07-03T13:07:49

Número de Certificado Emisor

00001000000516247906

No. de serie del CSD del SAT:

00001000000509846663

Sello digital: TmG2lRtDuFeQKlQnkKy9pmEp9FsVRUnEmW95mK5c9wwC8kE7GESBsU/lwh4Cw15Rr/6Kn0Y3+fbKlu3QZkAjH43LgutrTi6VWxGvHUw9SYxdEBn9YrdoCheBbUpsJDAGsArTtk35aWHhialhGGHms+/6B08h4lgYLkYpok5z1j7t8cGJ0+QKbqXSqAqHtVr1ZkMq4cm6c38CGdLXFfalyiJpIFH2ZChuyMYBYpnoPEnt+6QLg2F/MncTCASWzz1DExynXOyUUnKv8y9E0EXRvqG/VrTsnqHl4VmttvC72zrG+TuXCYvSnkkZWqgzM1VhcDDMQo6DETjCQcxe7ow==

Sello SAT: XHdkyrk2MIAP1AwwKICoYOPoe/e2GwrOBjdOvwE0wBo19DBVzFTBZ8OGEJqOeFiUTi5OBo8DB54viDc5ZPUOZ8n1SUMjZzz+ooyotxJdnac7nXom1i5WafqWQmnXlsoVc7socWlqZX83xdccle8T8Hv5nu4iO7A1EbUrQ8TZGezf+ziLcV0ET4xsn7RlnPBaMKqr7VfcXGOvL2sASjnvUJZnvbL18fzPI2qs38Vle+Hlg0j0THdnPadeZlyJ3el3VkQ9f4d2V5iAulfxE42JrFPB0J/gqM/u1O4Y0Rawef8JSfJxUHo2cGw/4pBp4a9A9eQMU1AH64tkGhpuT7WtA==

Cadena: ||1.1|1cae74e3-7cc1-46b7-9b8e-3f893e2466d3|2023-07-

original SAT: 03T13:07:49|LSO1306189R5|TmG2lRtDuFeQKlQnkKy9pmEp9FsVRUnEmW95mK5c9wwC8kE7GESBsU/lwh4Cw15Rr/6Kn0Y3+fbKlu3QZkAjH43LgutrTi6VWxGvHUw9SYxdEBn9YrdoCheBbUpsJDAGsArTtk35aWHhialhGGHms+/6B08h4lgYLkYpok5z1j7t8cGJ0+QKbqXSqAqHtVr1ZkMq4cm6c38CGdLXFfalyiJpIFH2ZChuyMYBYpnoPEnt+6QLg2F/MncTCASWzz1DExynXOyUUnKv8y9E0EXRvqG/VrTsnqHl4VmttvC72zrG+TuXCYvSnkkZWqgzM1VhcDDMQo6DETjCQcxe7ow==|00

Leyenda SAT: 001000000509846663||



NO. DE SERIE DEL CERTIFICADO DEL EMISOR

00001000000504114069

FECHA DE EMISIÓN

30/06/2023 11:47:19 a. m.

NO. DE SERIE DEL CERTIFICADO DEL SAT

00001000000504204971

FECHA DE CERTIFICACIÓN

30/06/2023 11:47:24 a. m.

FOLIO FISCAL: 2C6AD10F-0C61-4681-909B-9E58059DAE

EMISOR

NOMBRE: PABLO DANIEL INCHAUSTEGUI MACIAS
RFC: IAMP7705289H3
RÉGIMEN FISCAL: 612 - Personas Físicas con Actividades Empresariales y Profesionales

RECEPTOR

NOMBRE: HONORABLE TRIBUNAL SUPERIOR DE JUSTICIA
RFC: HTS680101G47
USO CFDI: G03 - Gastos en general
DOMICILIO FISCAL: 90000
RÉGIMEN FISCAL: 603 - Personas Morales con Fines no Lucrativos

DATOS GENERALES

LUGAR EXPEDICIÓN: 90000
MÉTODO DE PAGO: PUE - Pago en una sola exhibición
FORMA DE PAGO: 01 - Efectivo
TIPO COMPROBANTE: I - Ingreso
EXPORTACIÓN: 01 - No aplica
MONEDA: MXN - Peso Mexicano

CLAVE	UNIDAD	CANT	NO. ID	DESCRIPCIÓN	VALOR UNITARIO	DESC	IMPORTE
90101501	C62	1.00	42691	CONSUMO DE ALIMENTOS Y BEBIDAS	\$250.86	\$0.00	\$250.86
OBJETO IMPUESTO		02	Sí objeto de impuesto		IMPUESTOS TRASLADADOS 002 - IVA Tasa 16.00 %	\$40.14	

OBSERVACIONES: Folios -> .

SON: DOSCIENTOS NOVENTA Y UN PESOS, 00/100 MXN

SUBTOTAL	\$250
Base 002 - IVA Tasa 16.00 %	\$250
002 - IVA Tasa 16.00 %	\$40
IMPUESTOS TRASLADADOS	\$40
TOTAL	\$291.

SIMBOLOGÍA DE CLAVES DE CATÁLOGOS DEL SAT

CLAVE SAT	DESCRIPCIÓN
90101501	Restaurantes
C62	Uno

CADENA ORIGINAL DEL COMPLEMENTO DE CERTIFICACIÓN DIGITAL DEL SAT

RFC DEL PROVEEDOR DE CERTIFICACIÓN: PPD101129E/

||1.1|2C6AD10F-0C61-4681-909B-9E58059DA5FA|2023-06-30T11:47:24|PPD101129EA3|b6Ax6DttAmijwdN/ihxhFWPG8mmrDfhG2HqydvYHRo7RvstrqkUHLrO17UEWDPZOg13jQ9JBCldlPSufA4EXnNn+oddA5yvletFOgcSb8XyXhIL0dj5SUacQAPIVqnRIOT4ielAlOpbb4SDxXb0MR8+wzNYW1cPabXNoCifFhsO9yQ2p+VuMoGmnrVBM/wTR4wNRsXdZX9L1a9p8ENi3HmCeaNzeG6STOE/x0sa8'kMSokG/tFguP0JjtMwie7eoGX7uhyrq6MCN634LB6ema08layV7zwSKpQlJpPyHDdTTchPZWc1M9d9ZNEJ/l6mocOnz4llcnS9srTV/g==|00001000000504204971||



SELLO DIGITAL DEL CFDI

b6Ax6DttAmijwdN/ihxhFWPG8mmrDfhG2HqydvYHRo7RvstrqkUHLrO17UEWDPZOg13jQ9JBCldlPSufA4EXnNn+oddA5yvletFOgcSb8XyXhIL0dj5SUacQAPIVqnRIOT4ielAlOpbb4SDxXb0MR8+wzNYW1cPabXNoCifFhsO9yQ2p+VuMoGmnrVBM/wTR4wNRsXdZX9L1a9p8ENi3HmCeaNzeG6STOE/x0sa8T5P4kMSokG/tFguP0JjtMwie7eoGX7uhyrq6MCN634LB6ema08layV7zwSKpQlJpPyHDdTTchPZWc1M9d9ZNEJ/l6mocOnz4llcnS9srTV/g==

SELLO DEL SAT

M9cAKpZPskD3h2DuWLkx6vWkQpJsdZAUmcKhDbLPpOuiiG65hgUhOTXoZiNIScFZPUojunzgpV0kwdY6uzTe6ybVfSn0es6px6ip//mcszvsHiFyK1PM+/7ebsV6xUPeTxmskFdA54Qx3GgPbskN7kpOa0LtrNt3eK0FMNaJWYyAH9H1R0NufDAgesvbGGBlwP9P4og8XNAMKq0CzP+i1+WOLQwpr6MqnFcoXDoulQFeJntUraM4ATflx1ODdOeo6yxf15um+fN6ABFMM0qunBWcJn7u3YLZMIGVtwiR6/paEqP0iwJZDOyvc4GtmPb9N0Q1Mki6YJqxmUrhOw==

ESTE DOCUMENTO ES UNA REPRESENTACIÓN IMPRESA DE UN CFDI

EFECTOS FISCALES AL PA

FONDO NACIONAL DE INFRAESTRUCTURA

Folio: 6427424	Serie: FNMP
No. de certificado del SAT	00001000000504204441
Fecha y hora de emisión	2023-06-30T12:06:51
Fecha y hora de certificación	2023-06-30T12:07:25
Folio fiscal	3B2307A2-4F8B-5F7F-A025-348D87E10621
Régimen fiscal	603 - PERSONAS MORALES CON FINES NO LUCRATIVOS

Emisor		
Razón	FONDO NACIONAL DE INFRAESTRUCTURA	RFC FNI970829JR9
C.P.	01219	

Receptor	
RFC	HTS680101G47
Razón social	HONORABLE TRIBUNAL SUPERIOR DE JUSTICIA
Uso de CFDI	G03 - GASTOS EN GENERAL
Domicilio Fiscal Receptor:	90000
Regimen Fiscal Receptor:	603 - PERSONAS MORALES CON FINES NO LUCRATIVOS

ClaveProdserv	Cantidad	Unidad	Clave	Concepto/Descripción	Valor Unitario	Importe
95111602	1	PEAJE	C62	SERVICIO DE PEAJE Y CRUCE CARRETERO SAN MARCOS 2023-06-29 06:27:25	130.17	130.17
95111602	1	PEAJE	C62	SERVICIO DE PEAJE Y CRUCE CARRETERO SAN MARCOS 2023-06-29 07:55:30	130.17	130.17

Importe total con Letra	Subtotal	\$ 260.34
Importe (en letra): TRESCIENTOS DOS PESOS 00/100 M. N.	Iva Traslado	\$ 41.66
	Iva Retenido	\$ 0.00
	Isr Retenido	\$ 0.00
	TOTAL	\$ 302.00



Este documento es una representación impresa de un CFDI	
Certificado del CSD:	00001000000511333472
Condiciones de pago:	-
Forma de pago:	01 - EFECTIVO
Número de cuenta:	NO IDENTIFICADO
Método de pago:	PUE - PAGO EN UNA SOLA EXHIBICIÓN
Tipo de Comprobante:	I - INGRESO
Lugar de expedición:	01219

Sello digital del CFDI

gl2orVZhqfMNpvUIXucOKRFXPv2fMXf60qOVDxBTWKgcUdRoshppYbc46vTaTLNfB0JJZIAJaGkNYUkucWhziRgrDHQDz3zywc4Y8z8JqjfpKIKr3Fxl/D5QBakGg3g77ShSSnJx1LOpJslLkVylVj7dBh4EZsuXgsatARPVb9/xFjWtrHEEQgBFESYhjWN8EqCMQ07XXTBaMhTv9apktMrYAZ6Fq1BRKSnJqGVVW/Tknt0JZ02fnpTz63MtxbD9UEMseGWGTcrskfKbkAIClth45CJ78pDhi7u+UQVuk4kyl6CWTIAspTfcDneRxJ0dd+EmFUSGvH2H+UGw==

Sello del SAT

VyD+Jce3PUQr/vCq2RD8HKAKRR1vdmDF9/8wjfBX1katmelRc8zyoca5eaQcS59kMgGWKChib8k+SiA+vb8PKRrWzXpjiNvPM6RzYhbeG7XEVRnCeaabHC8xNF5QDL868C5QsQ6h4n/AhH9/PNjwFI n/GzUJxE8MxZ8zMisSVuFUywwQedSRAVT EosbD2tqhe8qHeHYnRIWeX8pm14NdoC1l8gRZpsSbT8Db8vAlbdO4YwCh3fst3KSE0kzva1JW5NVz9xJSopdx7Jlmf8XvlqzWXXIb2KSVZSJNYWnVWAEP Od3RLNJ2+9R2G2yWwmno2KIXxfHFkvg==

Cadena original del complemento de certificación digital del SAT

||4.0|3B2307A2-4F8B-5F7F-A025-348D87E10621|2023-06-30T12:07:25|gl2orVZhqfMNpvUIXucOKRFXPv2fMXf60qOVDxBTWKgcUdRoshppYbc46vTaTLNfB0JJZIAJaGkNYUkucWhziRgrDHQDz3zywc4Y8z8JqjfpKIKr3Fxl/D5QBakGg3g77ShSSnJx1LOpJslLkVylVj7dBh4EZsuXgsatARPVb9/xFjWtrHEEQgBFESYhjWN8EqCMQ07XXTBaMhTv9apktMrYAZ6Fq1BRKSnJqGVVW/Tknt0JZ02fnpTz63MtxbD9UEMseGWGTcrskfKbkAIClth45CJ78pDhi7u+UQVuk4kyl6CWTIAspTfcDneRxJ0dd+EmFUSGvH2H+UGw==|00001000000504204441||



AUTOVIAS SAN MARTIN TEXMELUCAN

BOSQUES DE CIDROS 173 PISO 3
BOSQUES DE LAS LOMAS Mexico CP 05120
CUAJIMALPA DE MORELOS CIUDAD DE MEXICO, MEXICO

Folio Fiscal: 3E172A6C-11E9-40DA-BC39-16C734457258

No. de serie del CSD del Emisor: 00001000000516247906

Fecha y hora de Emisión: 30-06-2023 12:28:53

Fecha y hora de Certificación: 30-06-2023 12:30:15

RFC:ASM180918KT6

Lugar Expedición: 03400

REGIMEN FISCAL: 601 - General de Ley Personas Morales

RESIDENCIA FISCAL:

No. REGISTRO IDENTIDAD

Uso CFDI: G03 Gastos en general

Tipo de CFDI: FACTURA

Serie y Folio: PSMTTF 200022682562

Tipo: I Ingreso

Tipo Cambio: 1

Moneda: MXN Peso Mexicano

RECEPTOR
RFC: HTS680101G47
NOMBRE: HONORABLE TRIBUNAL SUPERIOR DE JUSTICIA
REGIMEN: 603 - Personas Morales con Fines no Lucrativos
DOMICILIO: PLAZA DE LA CONSTITUCION 23 COLONIA: CENTRO LOCALIDAD: TLAXCALA
CP 90000, TLAXCALAESTADO Y PAIS: TLAXCALA, MEX-Mexico

SUCURSAL
DOMICILIO: BOSQUE DE CIDROS 173 3 PISO COLONIA: BOSQUES DE LAS LOMAS CP 05120
CUAJIMALPA DE MORELOS
ESTADO: CIUDAD DE MEXICO

DATOS GENERALES DEL COMPROBANTE

Table with 2 columns: Field (Metodo de Pago, Forma de Pago, Exportación) and Value (PUE Pago en una sola exhibición, 01 Efectivo, 01 No aplica)

AUTOPISTA SAN MARTIN TEXMELUCAN - TLAXCALA

Table with columns: Clave Producto, Clave Unidad SAT, No Identificaci, Unidad, Obj Imp, Descripción, Cantidad, Precio Unitario, Descuento, IMPUESTOS (Tipo, Monto), Importe

Importe con letra (CIENTO SETENTA Y SEIS 00/100)

Summary table with rows: Subtotal (\$151.72), Descuento (\$0.00), Total Impuestos Traslados (\$24.28), Total Impuestos Retenidos (\$0.00), Total CFDI (\$176.00)



Fecha de Autorización SAT

2023-06-30T12:30:15

Número de Certificado Emisor

00001000000516247906

No. de serie del CSD del SAT:

00001000000509846663

Sello digital: PRQg6VffT8CroUkznpSfk4mnbv3xQ7rknJS3H6e4oLPTxa1G7jm4P8Lgnq4r1H4xLSxahWkuWe9hoFGJ50sAdLe4So5v4XaW0/woGJWsnJyK9ukS6F8F8YTU7IEhnmRKPNUzPwbfxJwXRfwhHoseLfsJyQZ5yUGG7h2vAWW/RiLYtU3/+9I8iyEMc66m75BGP2XrF74BKs/aRyO2GIJB7IPKU7A4xK41jo8H/iW5Jku+JO8G/4wq3yuX4ak2B1BvyeesIWyhBvc3+EltrlezeaB2fVSnjaLogsVEblGsWXDen3Qq/um24w5cl.k4fJmRx6dlXn1y3bHuj22P+766g==

Sello SAT: eGLp3XDKcd5ZSbjq8RuKk6CTknyW5sJgRB0o6ECQQ3ECIzHbBPH9y9mWP+SCThrv94nuiObf8AaP74IX35yJeayr3RGij3bvCyePQlq+bVCcuflig5mYeJ/isocX5TvDfCEgntAf7e89joLER3p1atEuUSKEJQL1mwgV+zgFARg6fnvgoq5VOIOkz1u0QZTG1JiP/fqOwqmMFn3jG688GHixLr7IsbixZ1RfPS1119zIMxE5kxdyMsY+2+fwD GvQafZsC3ZJ1Rab110dZLcFjH0TMb363Lu8iWAIqu3nof0RkpPbzKbOD4dNI8zzvp+DGuld/gXv8E0oQrC7Qz+w==

Cadena ||1.1|3e172a6c-11e9-40da-bc39-16c734457258|2023-06-

original SAT: 30T12:30:15|LSO1306189R5|PRQg6VffT8CroUkznpSfk4mnbv3xQ7rknJS3H6e4oLPTxa1G7jm4P8Lgnq4r1H4xLSxahWkuWe9hoFGJ50sAdLe4So5v4XaW0/woGJWsnJyK9ukS6F8F8YTU7IEhnmRKPNUzPwbfxJwXRfwhHoseLfsJyQZ5yUGG7h2vAWW/RiLYtU3/+9I8iyEMc66m75BGP2XrF74BKs/aRyO2GIJB7IPKU7A4xK41jo8H/iW5Jku+JO8G/4wq3yuX4ak2B1BvyeesIWyhBvc3+EltrlezeaB2fVSnjaLogsVEblGsWXDen3Qq/um24w5cl.k4fJmRx6dlXn1y3bHuj22P+766g==|000010000

Leyenda SAT: 00509846663||

AUTOPISTA ARCO NORTE

PASEO DE LAS PALMAS NO. 781 INT. PISO 1 COL. LOMAS DE CHAPULTEPEC III SECC, CP. 11000, CIUDAD DE MEXICO, MEXICO

601 - 601 | GENERAL DE LEY PERSONAS MORALES

Tipo Comprobante I - INGRESO RFC: AAN051220835



Num. Certificado Emisor: 00001000000505505722 Folio Fiscal F2642A46-177F-11EE-922F-EDFBF7B8D500
 Lugar de Expedición: CP 11000, CIUDAD DE MEXICO, CIUDAD DE MEXICO Factura: **ARCO249777**
 Fecha y Hora Expedición: 30/06/2023 01:54:44 p. m. Tipo Relacion
 Moneda MXN - PESOS Exportación : 01 UUID Relacionado

RFC: HTS680101G47 Cliente: 690006 Regimen Fiscal : 603 - 603 | PERSONAS MORALES CON FINES NO LUCRATIVOS
 HONORABLE TRIBUNAL SUPERIOR DE JUSTICIA

C.P. 90000 Uso CFDi: G03 - G03 | GASTOS EN GENERAL

Observaciones:		Orden de Compra: KIOSCO WEB			
Cant.	Unidad	Artículo	Descripción - SAT	Obj Imp	Importe
E48	SERVICIO	AFO01 - 95111603	PEAJE PEAJE - CARRETERA O AUTOPISTA O AUTOPISTA DE PEAJE INTERESTATAL	02	\$12.93
2114374025920230629082853via144315					

Importe en Letra: QUINCE PESOS 00/100 M.N.	Sub Total:	\$12.93
	Descuento:	
	IVA	\$2.07
Condición de Pago: Contado Factor: Tasa Tasa Impuesto: 0.16	Importe Total:	\$15.00
Metodo Pago: PUE - PAGO EN UNA SOLA EXHIBICIÓN Forma Pago: 01 - EFECTIVO		

LA FIRMA DEL CLIENTE O DE CUALQUIERA DE SUS EMPLEADOS O MIEMBROS DE SU PERSONAL EN LA PARTE INFERIOR O EN CUALQUIER PARTE DE ESTA FACTURA Y/O LA RECEPCION, USO, GOCE O TRANSMISION EN CUALQUIER FORMA O BAJO CUALQUIER TITULO LEGAL QUE REALICE DE LOS BIENES AMPARADOS POR ESTA FACTURA IMPLICAN SU ACEPTACION Y SUSCRIPCION DE ESTE DOCUMENTO Y OBLIGAN INCONDICIONALMENTE EN SUS TERMINOS.

RFC Proveedor Certificación: EME000602QR9 Fecha y Hora de Certificación: 2023-06-30T13:54:43 No. Certificado SAT: 00001000000700047508



Sello Digital CFDI:
 i/JvyTSvzqv1rL1ouIZqZLvWPlygw3UslK1rxNcQoSeHSho7umixa1ZRq7BADITwmXH90odVYF5co080O/zRNEPbPqbsDMs1Js4v2AIXGLRZ4bMFQTCV62c7gXEIqDzJ2crl
 nYu9km63JwDDj2X1342qRVkqdkKYK+AuVNGoTp3xXqKodFyR7EEFVHD2LDuYONNCBpPynDnd2GnZ6ATW9t8el7az5skZq+a0qBi4/owecpaxX7oUzylmbHZRJUufYEIX!
Sello SAT:
 v+js2UxSczX6liyF24ARBYfzQvPr8p/vn7Ueqfq6AixRvYhYqD+yHu4FVcOMhiYpL82P3Z0m5MM9dhdRzGvAP1VVvTAQYfxY8swKPAXI7s5S+Q4Jzvy/xp9mpSu8FVZZE020:
 5iB7seEzB7KXWAcTYC2aH5ExbQ/28nT5/XHKDqbQRr8nuvIBwA3x135fO5nofBLN7LE4lwDWLwcERDNVs2pdlpzKk6b8R27qrQY/AWyH5ffUZEisn9IHor+xb9EBwpCW!
 JAJbQEsqPNq13Ys0GJofXvbChq1PpQMfokLHV0OpOyxH4sui7qrvNDV2CdNnDkBR1JA==

Cadena Original:

||4.0|ARCO|249777|2023-06-30T13:54:39|01|00001000000505505722|Contado|12.93|MXN|1|15.00||01|PUE|11000|AAN051220835|AUTOPISTA ARCO NORTE|601|HTS680101G47|HONORABLE TRIBUNAL SUPER
 JUSTICIA|90000|603|G03|95111603|AFO01|1.000000|E48|Servicio|PEAJE|12.9310|12.9310|02|12.9310|002|Tasa|0.160000|2.0690|12.93|002|Tasa|0.160000|2.07|2.07||